

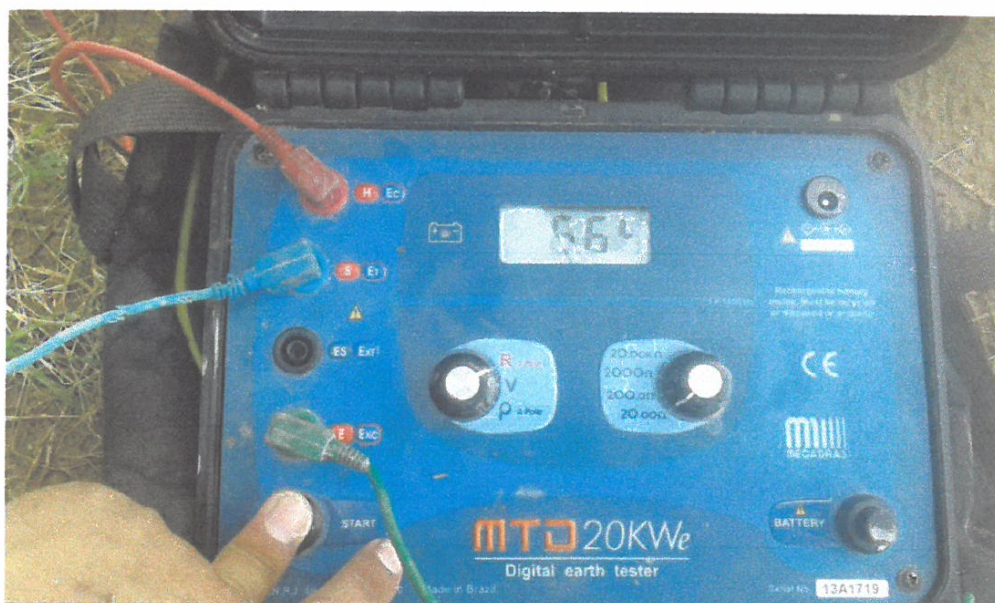

VISTA DE MEDICION DE PUESTA A TIERRA



VISTA DE MEDICION DE PUESTA A TIERRA

[Escriba aquí]

CONSORCIO SARAYAQUILLO  
*Paola Campos*  
EINTYA PAOLA CAMPOS DAVILA  
REPRESENTANTE COMUN DEL CONSORCIO :

CONSORCIO SARAYAQUILLO

*Rolando W. Yanerio Vasquez*  
Rolando W. Yanerio Vasquez  
Residente de Obra  
CIP. N° 26038

*Genyo Alberto Montes Cuelлар*  
GENYO ALBERTO  
MONTES CUELLAR  
INGENIERO CIVIL  
Reg. CIP N° 195722



VISTA DE INSTALACION DE ACOMETIDAS

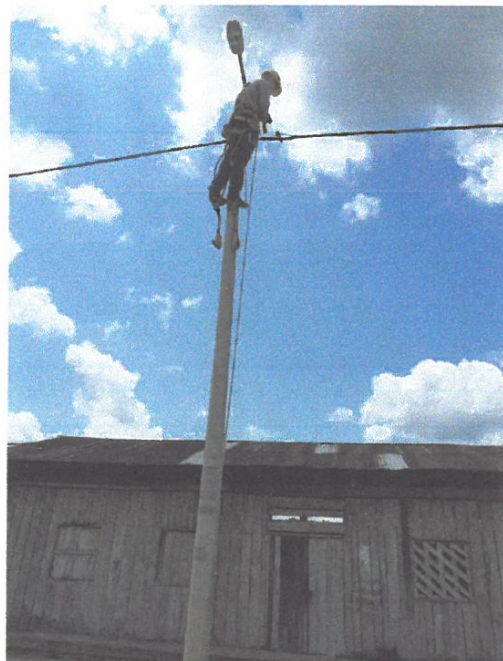

VISTA DE INSTALACION DE ACOMETIDAS

[Escriba aqui]

CONSORCIO SARAYAQUILLO  
*Realizantes*  
CINTYA PAOLA CAMPOS DAVILA  
REPRESENTANTE COMUN DEL CONSORCIO

CONSORCIO SARAYAQUILLO

*[Signature]*  
Rolando W. Canerio Vasquez  
Residente de Obra  
CIP N°76038

*[Signature]*  
KENYO ALBERTO  
MONTES CUELLAR  
INGENIERO CIVIL  
Reg. CIP N° 195722



**VISTA DE TECNICO A REALIZAR TRABAJAOS EN ALTURA**

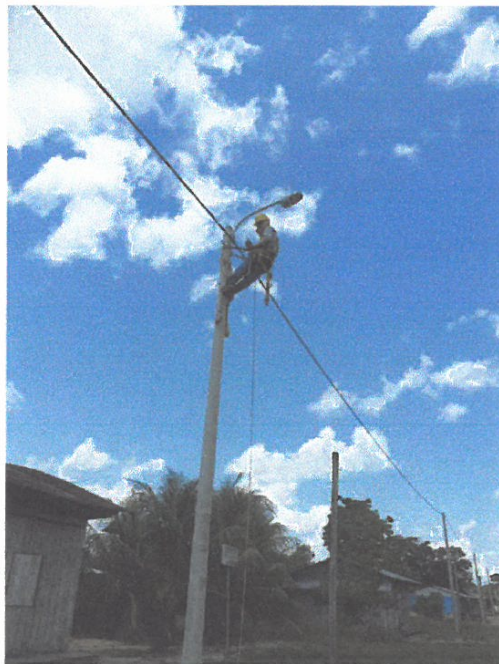

**VISTA DE INSTALACIONDE ACOMETIDA DOMICILIARIA**

[Escriba aquí]

**CONSORCIO SARAYAQUILLO**  
*[Signature]*  
**LINTYA PAOLA CAMPOS DAVILA**  
REPRESENTANTE COMUNA DEL CONSORCIO

**CONSORCIO SARAYAQUILLO**  
*[Signature]*  
**Rolando W. Canario Vasquez**  
Residente de Obra  
CIP N°76038

*[Signature]*  
-----  
**KENYO ALBERTO**  
MONTES CUELLAR  
INGENIERO CIVIL  
Reg. CIP N° 195722



**VISTA DE PRUEBA EN CALIENTE DE LUMINARIAS**



**VISTA DE LUMINARIAS ENCENDIDAS**

[Escriba aquí]

CONSORCIO SARAYAQUILLO  
*Cintya Paola Campos Davila*  
CINTYA PAOLA CAMPOS DAVILA  
REPRESENTANTE COMUN DEL CONSORCIO

CONSORCIO SARAYAQUILLO  
*Rolando W. Canedo Vasquez*  
Rolando W. Canedo Vasquez  
Residente de Obra  
CIP N°76038

*Kenyo Alberto Montes Cuellar*  
KENYO ALBERTO  
MONTES CUELLAR  
INGENIERO CIVIL  
Reg. CIP N° 195722



VISTA DE ILUMINACION

CONSORCIO SARAYAQUILLO  
*[Signature]*  
CINTYA PAOLA ZAMPOS DAVILA  
REPRESENTANTE COMUN DEL CONSORCIO

*[Signature]*  
Rolando W. Canorio Vasquez  
Residente de Obra  
CIP N° 76038

*[Signature]*  
SERGIO ALBERTO  
MONTES CUELLAR  
INGENIERO CIVIL  
Reg. CIP N° 195722

[Escriba aquí]

CONSORCIO SARAYAQUILLO